



Fatih Panjur



Fermuarlı Perde Malzeme Tanıtım Katalođu (2021)



Dört Mevsimi Bir Kutuya Sığdırdık



FPLINE;

- FPLINE ürünleri profesyonel üretim makine parkuru ve uzman ekibi ile dünya ve Avrupa normlarına uygun koşullarda üretilir.
- FPLINE Türkiye' deki modern yapıların dış cephelerinde oluşabilecek her türlü yapısal soruna çözüm üreten yenilikçi, çevreci ve estetik ürünler sunar.
- FPLINE ürünleri her türlü hava koşulunda ideal korumayı ve konforu sağlar. Sistemlerimiz bize özgü orijinal ve patentli çözümlerimiz ile birlikte kullanılan akıllı ev/bina otomasyonları sayesinde güneş, yağmur ve rüzgara karşı yüksek dereceli koruma sağlar.

İş Ortaklarımız



Sistem Çalışma Prensipleri

Fpline Fermuarlı (zip) dış cephe güneş kırıcı perde sistemin mevcut yapılmış ya da yeniden inşa edilecek olan yapınızın dış cephesinde güneşten korunmak için kullanılan güneş kırıcı sistemdir. Bu sistem ayrıca evinizde ya da iş yerinizdeki mobilya ve parkelerinizin daha uzun ömürlü olmasına fayda sağladığı gibi içeride çok daha az enerji kullanarak soğutma yapabilmeye de fayda sağlayacaktır. Sistem dışarıdan bakıldığında sizi meraklı gözlerden kamufle edip, sizin özel yaşam alanınıza mahremiyet getirmek ile birlikte, ışık durumuna göre kullanıcıya dışarıyı görebiliyor olması bir avantaj durumundadır. Sistem daha önce yapılan fiziksel testlerde 110 km/s kadar rüzgar şiddetine dayanıklılık göstermiş olup firmamız ve kullanıcı tarafından güvenilirlik sağlamıştır.

Müşteri Odaklı Yaklaşım

Kalite

Güvence

Mahremiyet

Estetik





Dört Mevsimi Bir Kutuya Sığdırdık



ZİP PERDE MALZEMELERİ

2021

Zip Perde Montaj Gösterimi

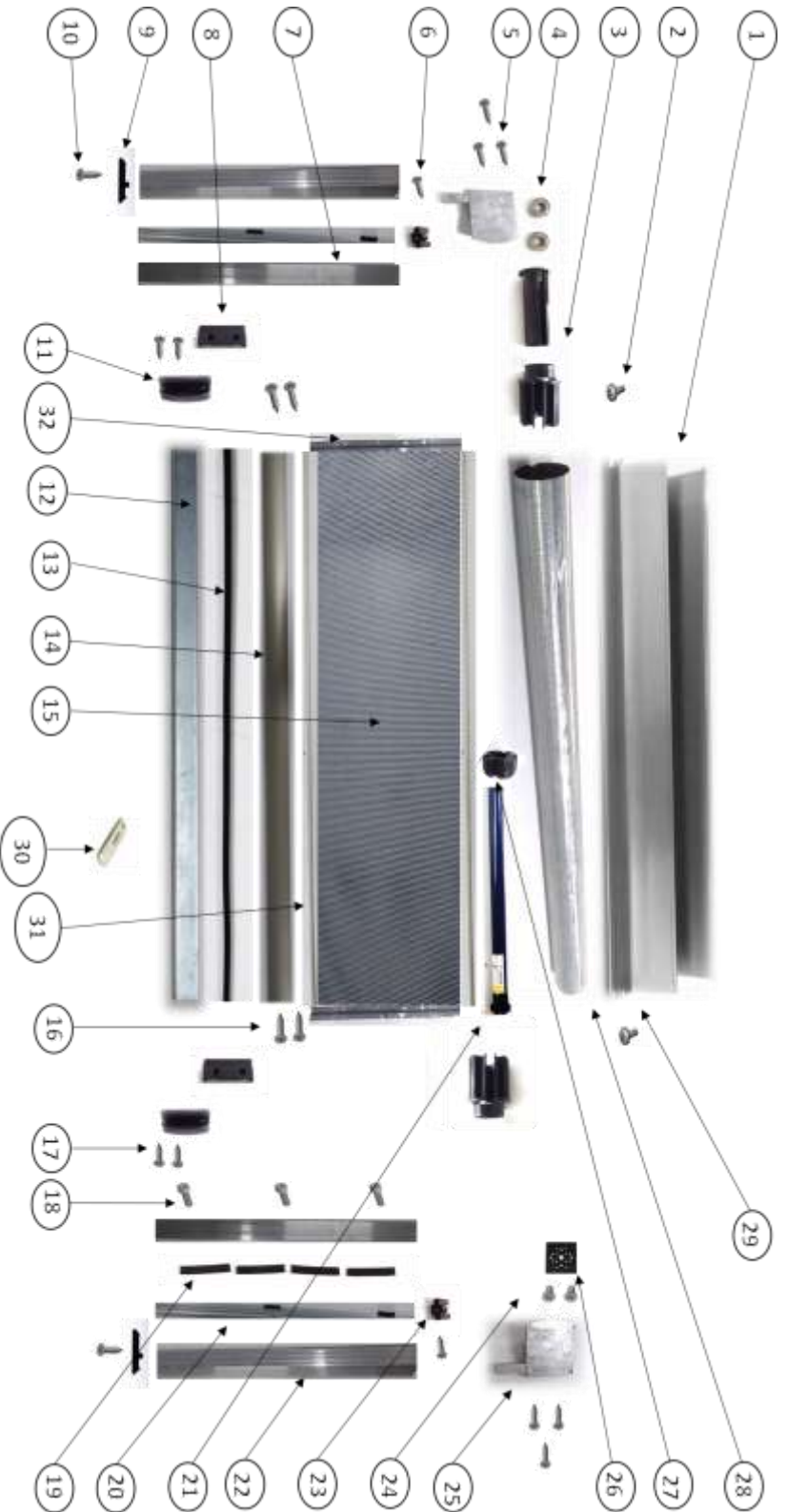

Malzemeler

Fotoğraf	Ürün Kodu	Özellikler
----------	-----------	------------

Parça: Alüminyum Arka Kutu

No: 1



01-KUT-ARK-01-00	105°, AVZ model ■ Pres (00)
01-KUT-ARK-01-10	105°, AVZ model (10) ■ RAL beyaz boyalı
01-KUT-ARK-02-00	105°, Yeni model ■ Pres (00)
01-KUT-ARK-02-10	105°, Yeni model ■ RAL beyaz boyalı(10)

Parça: Alüminyum Ön Kutu

No: 29



01-KUT-ON-01-00	105°, AVZ model ■ Pres (00)
01-KUT-ON-01-10	105°, AVZ model ■ RAL beyaz boyalı (10)
01-KUT-ON-02-00	105°, Yeni model ■ Pres (00)
01-KUT-ON-02-10	105°, Yeni model ■ RAL beyaz boyalı (10)

Parça: Ağırlık

No: 12



01-AGIRLIK	■ Pres 25 x 12 mm çinko kaplama
------------	------------------------------------

Parça Adı: Alüminyum Dar Alt Parça

No: 14



01-AP-DAR-00

Dairesel

■ Pres

01-AP-DAR-10

Dairesel

■ RAL Beyaz Boyalı

Parça Adı: Alüminyum Geniş Alt Parça

No: 14



01-AP-GEN-00

Düz

■ Pres (00)

01-AP-GEN-10

Düz

■ RAL Beyaz Boyalı

Parça Adı: Alüminyum Arka Dikme

No: 22



01-DKM-ARK-00

Düz

■ Pres(00)

01-DKM-ARK-10

Düz

■ RAL Beyaz Boyalı(10)

Parça Adı: Alüminyum Ön Dikme

No: 7



01-DKM-ON-00

Düz

■ Pres(00)

01-DKM-ON-10

Düz

■ RAL Beyaz Boyalı(10)

Parça Adı: Tambur Borusu

No: 28



01-BORU

78 x 1,25 mm Düz

Çentikli Asimetrik

■ Pres

Fotoğraf	Ürün Kodu	Özellikler
----------	-----------	------------

Parça Adı: Neoplan Conta

No: 19



01-NEO-CONT

10x4x60 mm Kendinden Yapışkanlı

Parça Adı: Fermuar Kılavuz Profili

No: 20



01-FER-PRF

■ Kaşık Gri, PVC

Parça Adı: Alt Üst Fitol

No: 31



01-FTL-01

Şeffaf, plastik, 6,5 x 3 mm

Parça Adı: Alt Parça Fitili

No: 13



01-FTL-02

■ Siyah,  Kesit

Parça Adı: Yan Kapak

No: 25



01-YANKAP-01

Alüminyum, 105°, Dairesel



01-YANKAP-02

Yan Kapak Plastiği(sol, sağ), grivory, 105°

Fotoğraf**Ürün Kodu****Özellikler****Parça Adı: Ara Merkezleme Plastiđi (Kısa + Uzun)****No: 3**

01-ARA-MRKZ

Siyah, PA6

Parça Adı: Motor Destek Plastiđi**No: 26**

01-MTR-DES

Siyah, Grivory

Parça Adı: Fermuar Kılavuz Plastiđi**No: 23**

01-FER-KLVZ

Siyah, PA6

Parça Adı: Mil Sabitleme Ayar Plastiđi**No: 3**

01-MIL-SBT

Buton plastiđi, Buton pimi ve buton yayı ile set halindedir. PA6 GF/30)

Parça Adı: Rulman**No: 4**

01-RULMAN

28 mm / 12 mm

Parça Adı: Alt Parça Üst Tapa**No: 11**

01-TAPA-01

Yuvarlak, PA6

Fotoğraf

Ürün Kodu

Özellikler

Parça Adı: Alt Parça Alt Tapa

No: 8



01-TAPA-02

PA6, Düz

Parça Adı: Dikme Tapası

No: 9



01-TAPA-03

PA6

Parça Adı: Montaj Vidası



01-VID-10

4.8 x 32 YSB MATKAP
UÇLU montaj vidası

Parça Adı: Inox Sac Alt Parça Üst tapa vidası

No: 17



01-VID-01

Inox Sac vida

**Parça Adı: Inox Sac Alt Parça Alt Tapa, kutu yan kapak,
dikme Alt Vidası**

No: 5, 10 ve 16



01-VID-02

Inox Sac vida

Parça Adı: Inox Sac Fermuar kılavuz plastiği vidası

No: 6



01-VID-03

Inox Sac vida

Fotoğraf

Ürün Kodu

Özellikler

Parça Adı: Matkap Uçlu Kutu Bağlama Vidası

No: 2



01-VID-04

Matkap Uçlu Vida

Parça Adı: Inox İmbus Dikme Ön Vidası

No: 18



01-VID-05

Inox İmbus Vida

Parça Adı: Sac Motor Bağlama Vidası

No: 24



01-VID-06

Sac Vida

Parça Adı: Motor Kafası

No: 27



—

Motor ile takım olarak
verilmektedir.
Siyah, PA6

Parça Adı: Fermuar

No: 32



01-FER-01

Metal Çit

■ Siyah

■ Gri



Doğaya ve Çevreye Duyarlı

FPLINE ürünlerimizde kullanılan kumaş, alüminyum ve aksesuarların doğaya ve insana zarar vermeyen, etkileri en az düzeye getirilmiş malzemelerden seçilmesine önem verilmektedir.

İleri Teknoloji

FPLINE ürünlerimiz en son teknoloji ile donatılmış yüksek kaliteli makine parkurumuzda, minimum fire ve hata yapılmasını sağlamak için düzenlenmiş bize özel geliştirilmiş yazılım programlarımız ile üretilmektedir.

Yüksek Kalite

FPLINE ürünlerimiz her türlü testten geçilerek Avrupa normlarına uygun dayanıklı, estetik ve minimalist bir yapıya ulaştırarak, ürünlerimizi daha uzun süre kullanmanıza olanak sağlanmaktadır.

Çağdaş Görsellik

FPLINE ürünlerimiz, Ar-Ge departmanımızdaki kreatif ekibimizin Türkiye'deki ve dünyadaki günümüz mimarisinin ihtiyaçlarını ve isteklerini karşılayan tasarımları sayesinde yenilikleri çağdaş bir görsel şölene çevirerek yapılarınıza daha fazla değer katacaktır.



Abdi İpekçi Caddesi 4076 Sokak NO. 63/A Altındağ/İZMİR
Tel: +90 232 435 68 90 Mail: info@fatihpanjur.com
Web: www.fatihpanjur.com